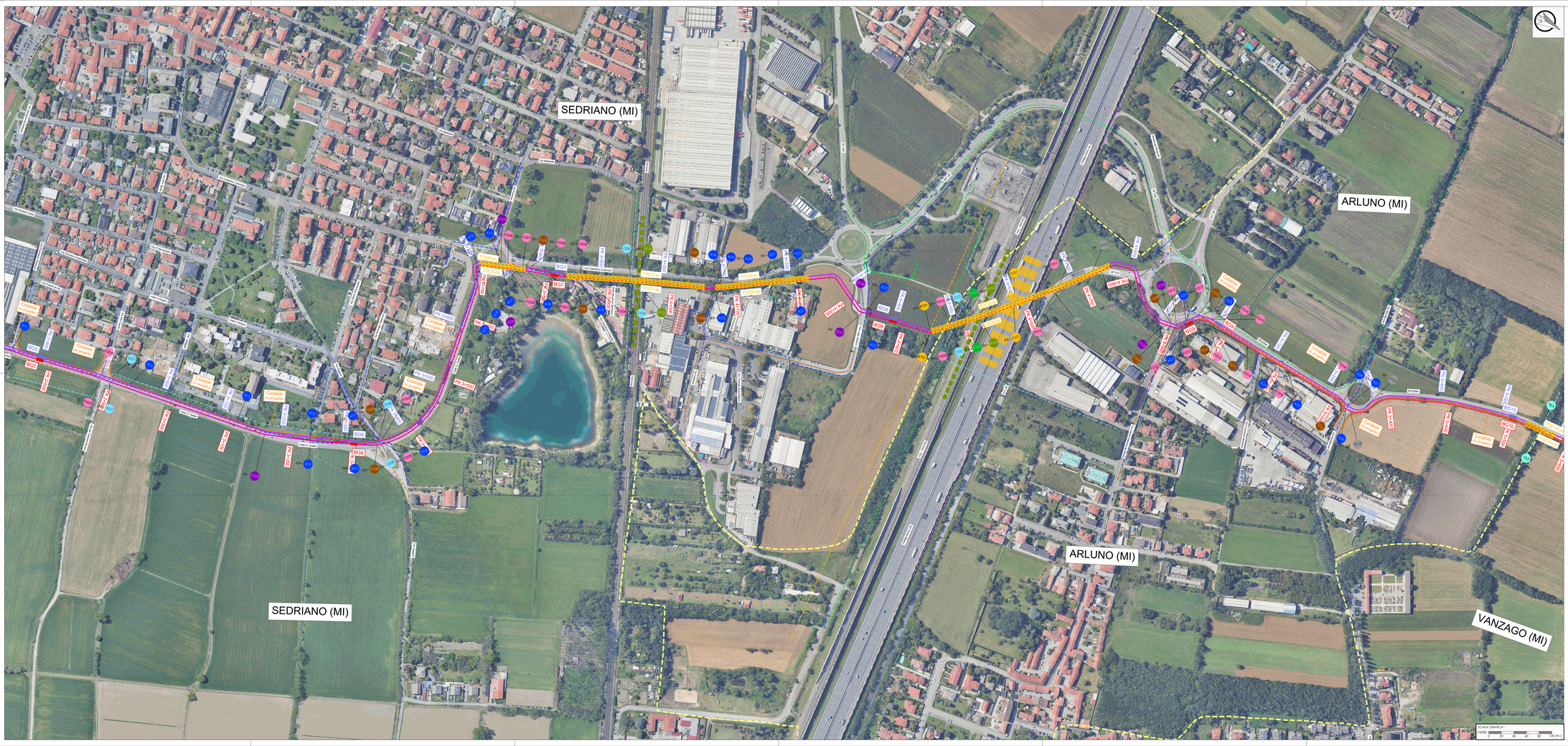

LEGENDA

Opere in progetto

- Elettrodotto 220kV d.t.: SE DATA 4 MIL02 - S.E. TERNA in progetto
- circuito "sx" elettrodotto a 220 kV in cavo interrato e Buca Giunti
- circuito "dx" elettrodotto a 220 kV in cavo interrato e Buca Giunti
- SE DATA 4 MIL02 in progetto
- Futura SE TERNA (altro progetto)
- Ciclabile in progetto
- Percorso cavo con tipico di posa "A1" - Posa in terreno agricolo
- Percorso cavo con tipico di posa "B1" - Posa su strade
- Percorso cavo con tipico di posa "C1" - Posa all'interno di bauletto in cls + tubiere
- Percorso cavo con tipico di posa "G1" - Posa con tecnologia T.O.C.

Linea aerea 380kV

- Elettrodotto aereo 380kV esistente
- Tratto linea aerea 380kV in demolizione (altro progetto)
- Futuri raccordi aerei linea 380kV (altro progetto)

Altra simbologia

- Confine comunale

SOTTOSERVIZI

	Collettore fogna mista		Elettrodotto Terna
	Collettore fogna bianca		RFI
	Canale Villoresi		Linea fibra ottica Fibercop/Telecom/ Openfiber
	Acquedotto		Linea gas metano
	Canale secondario		Metanodotto SNAM
	Linea Enel MT		Autostrada
	Linea Enel BT		

Nota: la posizione planimetrica dei sottoservizi è da considerarsi indicativa, in quanto derivata da cartografie di diversa origine e scala urbana. Si raccomanda di verificarne l'esatta localizzazione mediante rilievi di dettaglio e indagini georadar in fase di progettazione definitiva.

ATTRAVERSAMENTI

dx/sx	cod. attr.						
DX	ACQ	Acquedotto	DX	COD	Collettore acque nere/miste	DX	STP	Strade Provinciali
DX	ATEN	Linee Enel MT	DX	BOD	Collettori Acque bianche	DX	STC	Strade comunali
DX	BTEN	Linee Enel BT	DX	MDS	Metanodotto	DX	AUT	Autostrada
DX	FOON	Linea fibra ottica	DX	RFI	Linea Gas Milano	DX	AT	Linea AT
DX	TOO	Canale secondario	DX	CDV	Canale Villoresi	DX	FER	Linea ferroviaria

Il presente elaborato è valido solo in coordinamento con tutte le altre discipline specialistiche con le quali deve essere verificata la conformità. Tutte le misure ed eventuali variazioni rispetto al presente elaborato devono essere verificate in cantiere. This plan only valid in connection & coordination with the plans of all other Specialist disciplines, and must be checked for conformity with these plans. Deviations in dimensions must be clarified with the site management

CLIENT / COMMITTENTE:

Data4 — SMART & SCALABLE DATA CENTERS

DATA CENTER (MIL02)
VITTUONE (MI)

Location / Ubicazione progetto:
Via Giovanni Pascoli - Vittuone (MI)

DESIGN TEAM / TEAM DI PROGETTO:

CONSULTING DESIGNER / PROGETTISTA
Arch. Daniele De Bettin
DBA S.p.A.
Viale Liguria 24, Milano (MI)

STRUCTURAL DESIGN /
PROGETTO STRUTTURE
Ing. Diego Serafini
DBA S.p.A.
Viale G. G. Felissent 20D, Vittorio (TV)

MEP DESIGN /
PROGETTO IMP. MECCANICI ED ELETTRICI
Ing. Sacha Busetti
DBA S.p.A.
Via Tullio Battaglia 10, Milano (MI)
Settori Ricerca: Edifici di degli trasporti & Energia

CLIENT / COMMITTENTE
Thomas Camille De Colle
Data4 Lombardia S.p.A.
P.zza Eleonora Duse 2, 20122 Milano (MI)

COORDINATION / COORDINAMENTO
PM / G. Bonadei
BIM Manager - D. Di Biase
BIM Coordinator - R. Sodano
INTEGRATED DESIGN / PROGETTAZIONE COORDINATA:

DBA
DBA S.p.A.
Sede legale:
Piazza Borsa, 14
37122 Verona (VR) Italy
tel. +39.045.8009311
certificata ISO 9001:2015 RINA n.0250/15/S IQNet n.IT-1810

Sede secondaria:
Viale Felissent, 20/D
31020 Vittorio Veneto (TV)
tel. +39.0438.918511
www.dba.it - info@dba.it

CAMPUS	PROJECT	AUTHOR	DISCIPLINE	DOC TYPE	RIBA	SEQUENCE	LEVEL
MIL2	PW2	DBA	10900	PLN	3	041	AL

NOTES / NOTE:

REV.	REVISION DESCRIPTION / DESCRIZIONE REVISIONE	REVISION DATE
06		
05		
04		
03		
02		
01		
00	PRIMA EMISSIONE	20.10.2025

Client / Committente: Data4 Lombardia S.p.A. - P.zza Eleonora Duse 2, 20122 Milano (MI)

Oggetto:
CAMPUS [MIL02] VITTUONE
Elettrodotto interrato 220kV d.t. SE DATA 4 MIL02 - S.E. TERNA
Planimetria delle interferenze 2/3

Subject:
CAMPUS [MIL02] VITTUONE
Underground cable 220kV D.C. SE DATA 4 MIL02 - S.E. TERNA
Line Route plan with crossing - Sheet 2/3

PROJECT CODE / COMMESSA: 13030004
SCALE / Scala di riferimento: 1:2000
DRAWN / Disegnato: EP
DESIGNED / Progettato: POA
APPROVED / Approvato: GBO

FILE NAME / NOME FILE: MIL2-PW02-DBA-10900-PLN-3-041-AL-00

PROPERTY OF DBA S.p.A. NON TO BE COPIED OR DISCLOSED TO THIRD PARTIES WITHOUT WRITTEN CONSENT